

# "Gestapelte" %-Anteile der Geschwindigkeiten

y Prozent der Verkehrsbewegungen sind unter x km/h

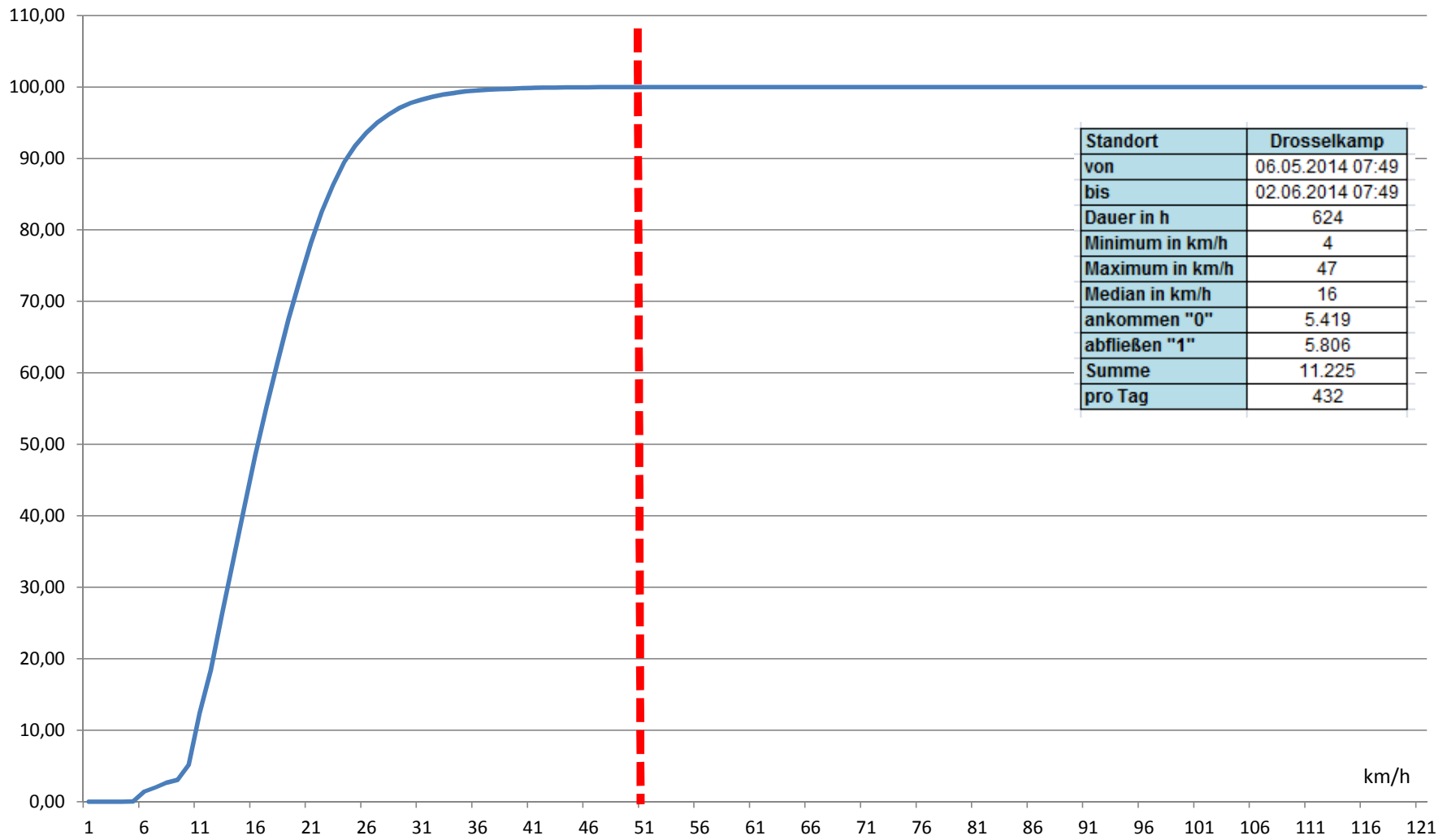

# Zeitliche Verteilung der Anzahl Verkehrsbewegungen am Tag

In der x. Stunde des Tages gab es durchschnittlich y Verkehrsbewegungen

<b>Standort</b>	<b>Drosselkamp</b>
von	06.05.2014 07:49
bis	02.06.2014 07:49
Dauer in h	624
Minimum in km/h	4
Maximum in km/h	47
Median in km/h	16
ankommen "0"	5.419
abfliegen "1"	5.806
Summe	11.225
pro Tag	432

