

"Gestapelte" %-Anteile der Geschwindigkeiten

y Prozent der Verkehrsbewegungen sind unter x km/h

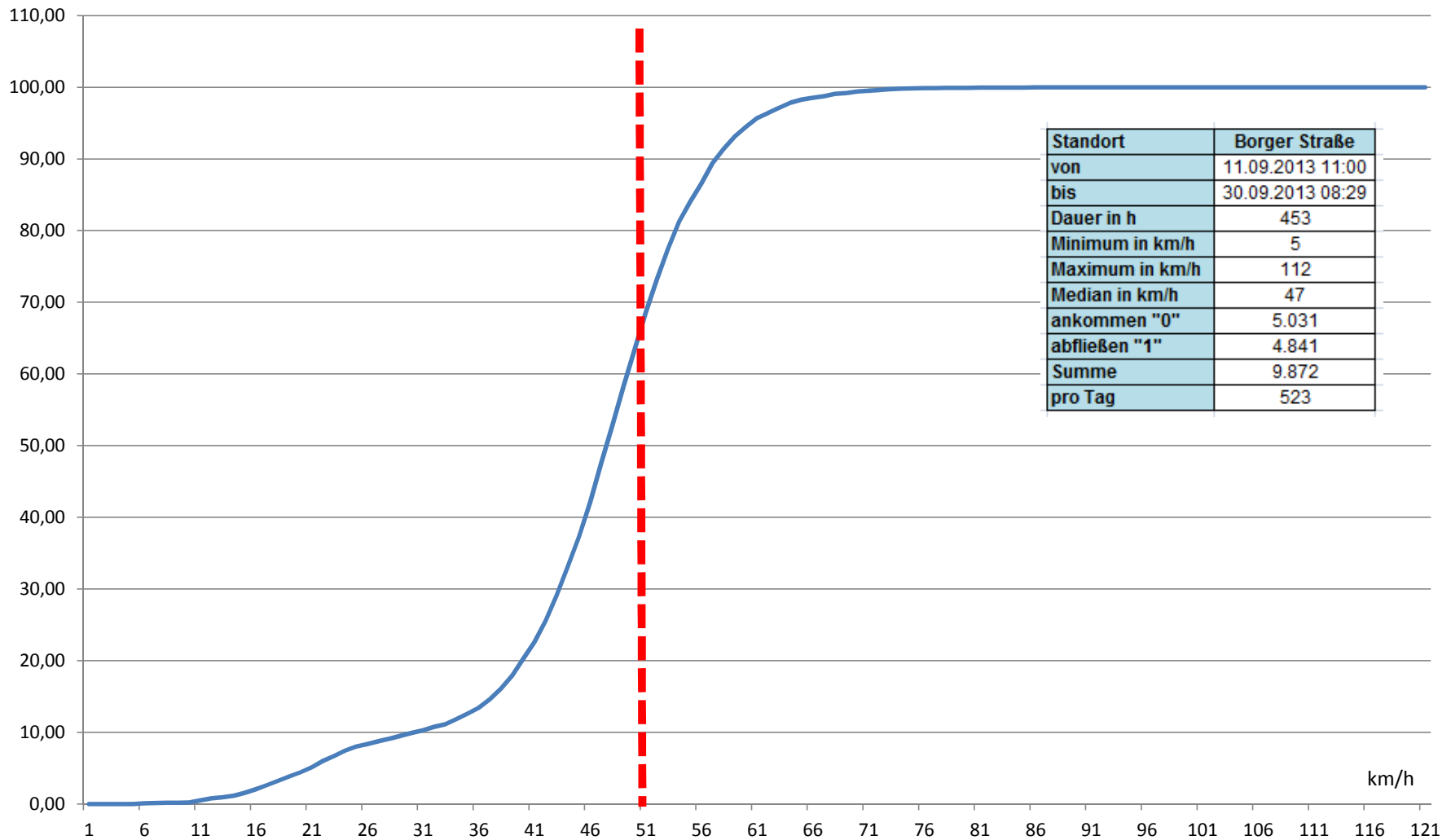

Zeitliche Verteilung der Anzahl Verkehrsbewegungen am Tag

In der x. Stunde des Tages gab es durchschnittlich y Verkehrsbewegungen

Standort	Borger Straße
von	11.09.2013 11:00
bis	30.09.2013 08:29
Dauer in h	453
Minimum in km/h	5
Maximum in km/h	112
Median in km/h	47
ankommen "0"	5.031
abfließen "1"	4.841
Summe	9.872
pro Tag	523

